PALMICULTURA EN
ANTIOQUIA
2025[1]

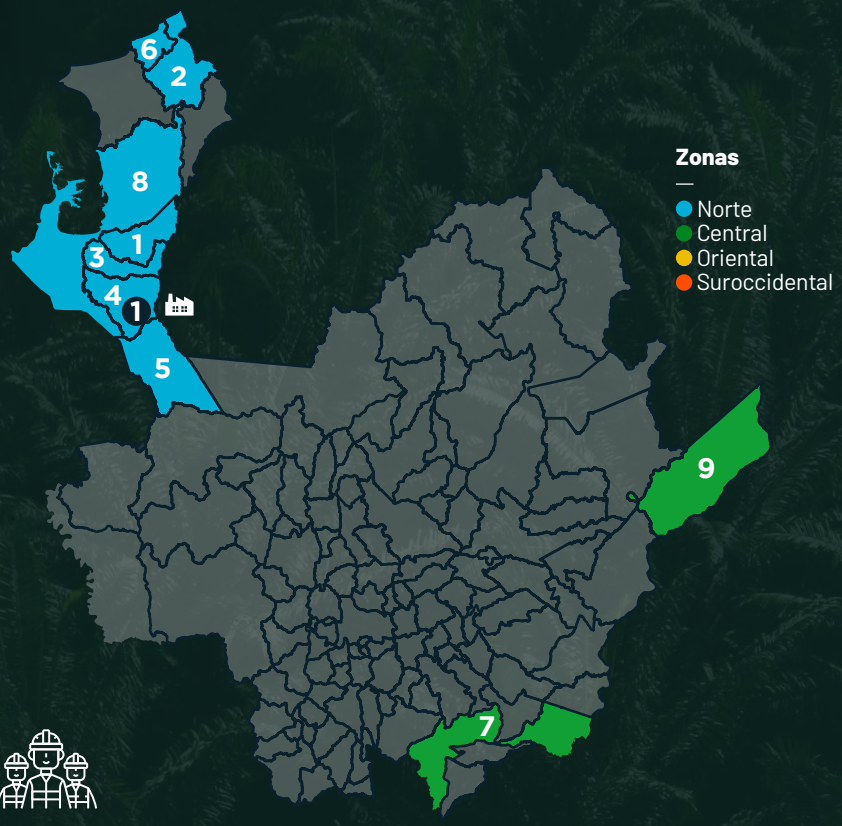

Municipios

1. Apartadó
2. Arboletes
3. Carepa
4. Chigorodó
5. Mutatá
6. San Juan de Urabá
7. Sonsón
8. Turbo
9. Yondó

Plantas Extractoras

1. Bioplanta Palmera para el Desarrollo – BPD S.A.

Total Empleos 5.238

Directos **2.007**
Indirectos **3.231**

Producción de aceite[2]
(En toneladas)

Total RFF 1,6 %
Departamental **138.069**
Nacional **8.725.241**

Total APC 1,8 %
Departamental **35.080**
Nacional **1.927.687**

Total Palmiste 0,1 %
Departamental **306**
Nacional **313.179**

Área Sembrada 8.198
(Total en hectáreas)

En producción **5.817** 71 %
En desarrollo **2.381** 29 %

Total Palmeros 103
Según RNP (# de personas)

Pequeño **67** 65 %
Mediano **30** 29,1 %
Grande **5** 4,9 %
Extractora sin cultivo **1** 1 %

Total Palmeros 103

Femenino **27** 26,2 %
Masculino **76** 73,8 %

El rendimiento durante **2025** para el departamento en cuanto a fruto fue de **23,74** y el de aceite de palma crudo de **6,03** toneladas por hectárea (t/ha), mientras que a nivel nacional se tienen rendimientos de **16,58 y 3,66** respectivamente.

La tasa de extracción **(%)** anual departamental fue de **25,41** para aceite de palma crudo y de **0,22** para el palmiste o almendra y estos valores a nivel nacional fueron **22,09 y 3,59** respectivamente. Cabe aclarar que en el departamento la mayor área sembrada corresponde a cultivares híbridos por lo cual se tiene poca producción de almendra o palmiste.

El departamento de Antioquia no cuenta con producción de APC certificado en el año 2025.

[1] Los datos de área, municipios y empleo para el año 2026 se actualizaron el 26 de febrero de 2025.
[2] Dato de producción con corte a 17 de enero de 2026.

Fondo de Fomento Palmero
fedepalma
cenipalma